SPECHTWALD
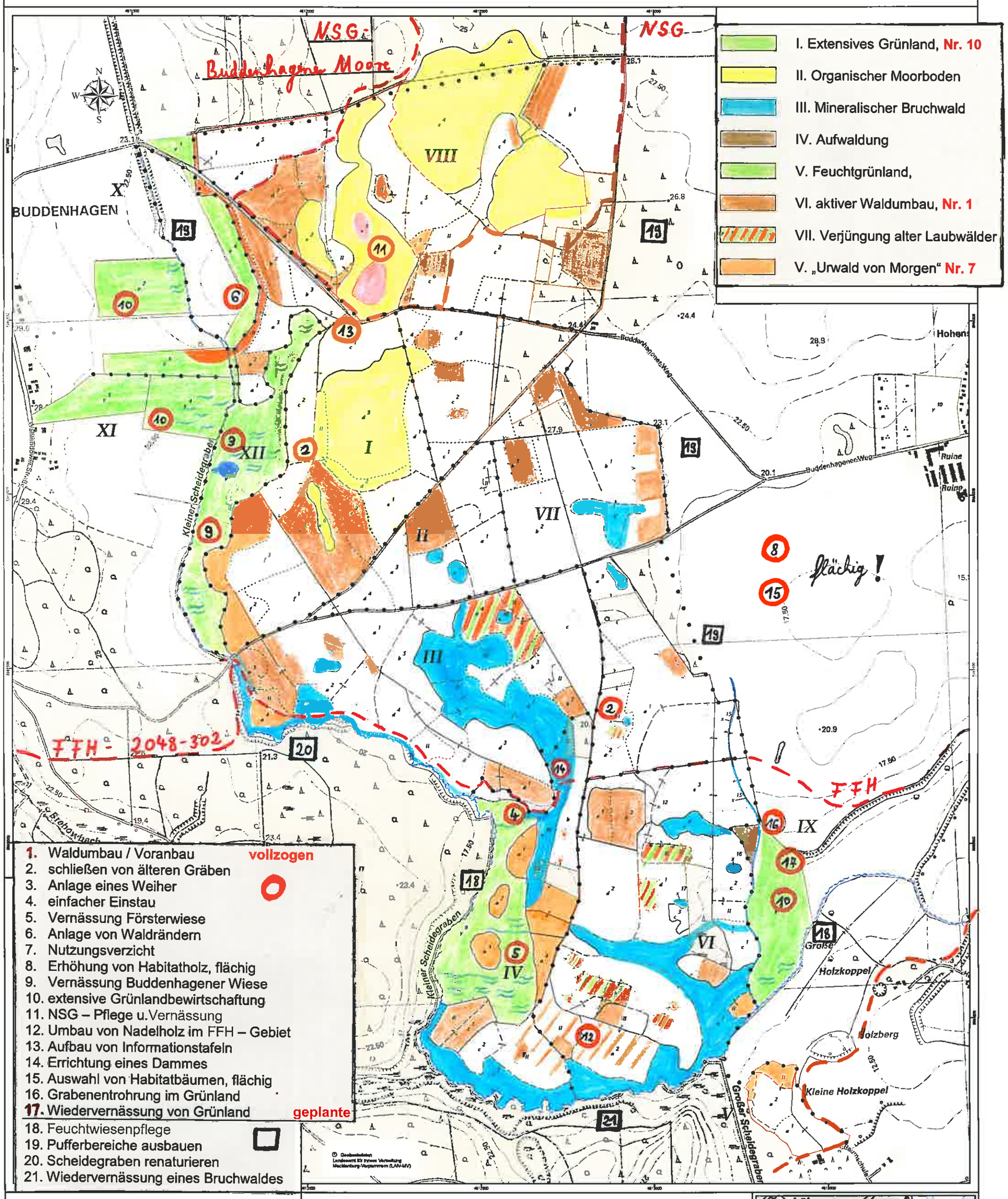
Maßnahmen Karte zur Entwicklung und Erhalt natürlicher Lebensräume zur Verbesserung der biologischen Vielfalt durch eine naturnahe Bewirtschaftung in Ostvorpommern